SHAKIN' STEVENS

suosikki

NUORISO-PALVELU

Nuorisopalvelupalstalla Merja Halmevaara-Molarius vastaa lukijoiden lähettämiin yhteiskuntaa koskeviin kysymyksiin. Jos et tiedä tarpeeksi tulevasta ammatistasi, armeijasta, kodin perustamisesta, huumeavusta, harrastustoiminnasta ym. niin käänny NUORISOPALVELUN puoleen. Kysymykset voit lähettää osoitteella: Suosikin toimitus/"Nuorisopalvelu" 00002 Hki 200.

? Riitta ja Päivi haluavat omistautua vanhusten auttamiseen. Nyt he kysyvät missä voisi valmistua sellaiseen ammattiin, että pääsisi johonkin vanhainkotiin sitten töihin.

Ette määritelleet tarkemmin millaisesta työstä olette kiinnostuneita, sillä vanhainkodissa on hyvinkin monen ammatin edustajia työssä. On kuntohoitajia, sairaanhoitajia, lääkintävoimistelijoita, johtajia, jne. Mutta kerron nyt sitten vaikka vanhustyön kansankorkeakoulukurssista, jolta valmistutaan kahdeksassa kuukaudessa. Tällainen kurssi pidetään 5. 10. 1981 – 28. 5. 1982 Kuntokallio-opistossa Östersundomissa, Sipoossa. Vanhustyön kurssille hakevien tulee ilmoittaa hakemuksessaan minkä he asettavat etusijalle seuraavista opintosuunnista:

1. vapaa-aikatoiminta, 2. sosiaalityö ja 3. terveydenhuolto.

Pohjakoulutuksena pitää olla keskikoulu, kansanopisto tai vastaavat tiedot. Kurssin hinta täysihoitoineen on 8 000 mk. Kurssilaisilla on mahdollisuus saada asumistukea, opintorahaa ja opintolainaa yhteensä enintään 6 750 mk.

Hakemukset teidän tulee lähettää 31. 8. 1981 mennessä osoitteella Kuntokallio-Opisto, 01100 Östersundom. Hakemukseen on liitettävä virkatodistus, lääkärintodistus, tuberkuloositodistus, jäljennökset koulu- ja työtodistuksista sekä mahdolliset suositukset. Kysele lisätietoja puh. 90-877 9383/ kurssisihteeri Pirjo Palomäki.

? "Rapu" tietää, että Markkinointi-instituutista valmistuu mm. myyntisihteereitä ja konsulentteja. Näistä ammateista hän on kiinnostunut, ja kysyy koska tämän alan kursseja olisi, kauanko ne kestäisivät ja mitkä ovat pääsyvaatimukset.

Myyntisihteerin tutkinto: tutkintoon johtava 1-vuotinen koulutusohjelma antaa ajankohtaiset ja monipuoliset perustiedot myynnin eri osa-alueista sekä sihteerin myyntitehtävissä tarvitsemaa ammattitaitoa.

Hakijoilta edellytetään 18 vuoden ikää, vähintään keski-, perus-, kauppakoulu tai Markkinointi-instituutin jonkin 1-vuotisen tutkinnon suorittamista.

Hakuaika päättyy 5. 9. ja opiskelu alkaa lokakuussa.

Konsulentin tutkinto: 1-vuotinen koulutusohjelma antaa konsulentin tai vastaavan myynninedistämistehtävän edellyttämiä markkinointitietoja ja esittämisvalmiuksia. Hakijoilta edellytetään kyllä kokemusta alalta ja vähintään 20 v ikää. Nämä pääsyvaatimukset on kurssille, jonka hakuaika päättyy 1. 9. 1981.

Mutta soita suoraan Markkinointi-Instituuttiin ja kysy muita kursseja, hakuaikoja jne. puh. 90-413 277. Oulussa on toinen ja sen puh.numero on 981-226 355.

? "Ajatteleva" oli nähnyt lehdessä ilmoituksen "itsetuntemuskursseista", mutta lehti hävisi ja sen mukana tarkemmat tiedotkin niistä. Nyt hän haluaisi tietää kuka tällaiset kurssit järjestää, koska niitä on ja mikä on niiden luonne.

Tarkoitat varmaankin Riitta Vainion itsetuntemuskursseja. Muista en minä ainakaan ole tietoinen.

Luova Kasvy ry järjestää Josafatin kurssikeskuksessa, Helsinginк. 46, 00530 Helsinki 53, tällaiset kurssit. Kursseilla opetellaan liikkumaan oman tuntemuksen mukaisesti. Liikunta, tanssi, dramatisointi, rentoutavat harjoitukset ja hieronta laukaisevat jännittyneisyyden ja avartavat tunne-elämää ja ihmissuhteita.

Kursseja pidetään seuraavasti:

Viikonloput: 4.–6. 9., 25.–27. 9., 18.–18. 10., 6.–8. 11., 27.–29. 11. ja 18.–20. 12.

Viikon kurssit: 8.–13. 6. ja 6.–11. 7.

Lauantait rentoutuen: 25. 7., 19. 9., 10. 10., 31. 10., 21. 11. ja 12. 12.

Maanantain primitiiviliikuntatunnit: 22. 6., 29. 6., 7. 9. jatkuen.

Ilmoittautumiset: puh. 90-730 226, ma klo 17–19, ti ja to klo 12–14.

? "Matkailija" tiedustelee millaisia kansainvälisiä opiskelijakortteja on olemassa, joilla voi matkustaa ja millä perusteilla sellaisen voi saada.

Kansainväliset opiskelijakortit:

1. ISIC (International Student Identity Card), 15 mk, oikeuttaa saamaan lähes kaikissa maissa matka-alennuksia ja halpoja opiskelijalippuja, mm. 50 % alennus Viking Linen kansipaikasta, alennuksia museoihin, taidegallerioihin, konsertteihin jne. Kortti on pakollinen opiskelijalennoilla.
2. STUDENT CARD: yliopistojen ja useimpien opistojen opiskelijoille.
3. SCHOLAR CARD: lukioiden ja vastaavan tasoisten oppilaitosten opiskelijoille.
4. IUS (International Union of Students) 15 mk, oikeuttaa matkustamaan alennetuilla hinnoilla sosialistisisten maiden rautateillä (ei koske Neuvostoliittoa). Tämä kortti myönnetään vain korkeakouluissa opiskeleville.

Kansainvälinen nuorisomatkailukortti:

1. YIEE (Youth International Educational Exchange), 15 mk, oikeuttaa mm. 25 %:n alennukseen Silja-Linen kansipaikasta. Tämä kortti myönnetään alle 26-vuotiaille nuorille.

Kysele lisää Travelasta, Ylioppilaspalvelusta puh. 90-624 101.

? Onko Helsingissä minkäänlaisia käsityö- ja ompelukursseja, joilla voisi opetella itse ompelemaan vaikkapa vaatteita kysyy nimimerkki "Kätevä".

Helsingin kaupungin Nuorisoasiankeskus järjestää edullisia käsityö- ja ompelukursseja seuraavissa paikoissa:

– Ammattienedistämislaitos, Töölönk. 28, puh. 440 791,
– Helsingin kaupungin kotitalouslautakunta, puh. 169 3765,
– Helsingin Leikkuuopisto, Hietalahdenranta 15, puh. 603 674,
– Helsingin Marttayhdistyksen neuvonta-asema, Uudenmaank. 24 A, puh. 658 058,
– Suur-Helsingin Kotiteollisuusyhdistyksen neuvonta-asema, Vuorik. 4 C, puh. 628 424.

Kysele suoraan edellämainituista paikoista millaisia käsityökursseja on tarjolla tai sitten voit kysellä nuorisoasiainkeskuksesta myös lisätietoja ja muistakin kiinnostavista kursseista puh. 40 231.

? Var är svenska rådgivningsbyrån i Helsingfors frågar Majlen?

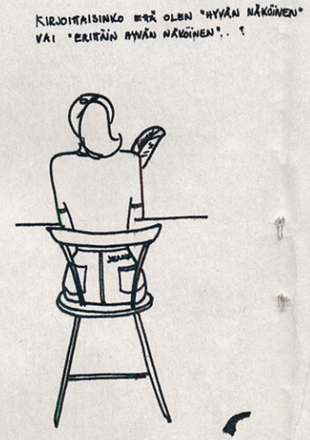

Svenska rådgivningsbyrån i Helsingfors är Första linjen 9, tel. 90-732 3555. Den är öppen må kl. 8.30–16.30, ti–fre kl. 8.30–16. Tidsbeställning är nödvändig. Undersökningarna och samtalen på rådgivningsbyrån är konfidentiella.

? Nimimerkki "Neuvoton" tiedustelee millaisia tietoja pitää laittaa kirjalliseen hakemukseen. Hän on onnistunut saamaan kiikariinsa mieleisensä työpaikan, jota nyt pitää hakea kirjallisesti.

Tällaisessa tapauksessa hakemuskirjeen liitteenä lähetetään oikeaksi todistetut jäljennökset koulu- ja työtodistuksista. Siisti jäljennös saadaan ottamalla valokopio alkuperäisestä todistuksesta, mutta jäljennös voidaan tehdä myös kirjoituskoneella tai käsin.

Jäljennöksen oikeaksi todistamiseen kelpaa yleensä kahden henkilön omakätinen nimikirjoitus ja todistajien osoitteet. Jos tuleva työnantajasi pyytää Sinulta ansioluetteloasi, voit tehdä sen A 4 -kokoiselle paperiarkille. Siinä on hyvä mainita:

1. henkikötiedot: nimi, syntymäaika ja -paikka, henkilötunnus, siviilisääty,
2. koulutus: pohjakoulutus, ammatillinen koulutus (koulun nimi, linja, suorittamisvuosi, keskiarvo), kurssit,
3. työkokemus (entiset työpaikat ja työtehtävät),
4. mahdollinen varusmiespalvelus,
5. suositukset,
6. harrastukset, luottamustoimet, mahdolliset opintomatkat.

? "Yhteiskunnasta kiinnostunut" haluaa tietää millaisia työpaikkoja saa, jos on suorittanut Tampereen yliopistossa yhteiskunnallisen tutkinnon, kauanko tämän tutkinnon suorittaminen kestää ja voiko peruskoulun käyneellä olla mahdollisuuksia edes pyrkiä?

Tampereen yliopiston yhteiskunnallisen opetusjaoston yhteiskunnallisen tutkinnon pohjakouluvaatimuksena on ylioppilastutkinto, opistotutkinto tai peruskoulun tai vastaavat tiedot. Uudet opiskelijat valitaan valintakokeen perusteella. Tämän tutkinnon suorittaminen kestää pohjakoulutuksesta riippuen 2–4 vuotta. Se jakautuu A- ja B-linjoihin. A-linja on tarkoitettu pohjakoulutukseksi niille ei-ylioppilaille, jotka tulevat jatkamaan opiskeluaan Tampereen yliopistossa. B-linja on tarkoitettu suoraan ammattitutkinnoksi.

Sijoittuminen: B-linjan suorittaneet ovat sijoittuneet julkisen hallinnon, yksityisen elinkeinoelämän ja järjestötoiminnan palvelukseen. Heidän vastuualueenaan on usein sosiaalihuollon, työvoimahallinnon, hekilöstöhallinnon ja taloudenhoidon piiriin kuuluvat tehtävät.

Yhteiskunnallisen tutkinnon suorittaneelle voidaan hakemuksesta myöntää sosionomin arvo.

Kysele lisätietoja Tampereen yliopistosta suoraan opintosihteereiltä, os. Kalevantie 4, puh. 931-156 232.

? "Sos 81" haluaisi tietää missä tarkkailuluokan opettajat valmistuvat sekä missä näkö- ja kuulovammaisten lasten opettajat valmistuvat. Kauanko opiskelu kestää?

Erityisopettajien koulutusta järjestetään Jyväskylän yliopiston kasvatustieteiden tiedekunnassa, Joensuun korkeakoulun kasvatustieteiden osastossa sekä Åbo Akademian kasvatustieteiden tiedekunnassa Vaasassa.

Tämä koulutus järjestetään siten, että erityisopettajan kelpoisuudet voit saada suorittamalla erityisopettajan opinnot joko johonkin koulutusohjelmaan sisältyvinä tai opettajatutkinnon suorittamisen jälkeen erillisinä. Edellisessä tapauksessa koulutus kestää noin 4–4 1/2 vuotta ja jälkimmäisessä tapauksessa noin 1–1 1/2 vuotta.

Erityisopettajan tehtävänä on erityisopetusta tarvitsevien luokkien tai oppilasryhmien opettaminen. Ja tässä eri opintosuunnat:

1. apukoulun ja tarkkailuluokkien opintosuunta,
2. puhe-, lukemis- ja kirjoittamishäiriöisten opettajan opintosuunta,
3. näkövammaisten opettajan opintosuunta,
4. kuulovammaisten opettajan opintosuunta,
5. erityislastentarhanopettajan opintosuunta,
6. harjaantumiskoulun opettajan opintosuunta.

Joensuun korkeakoulussa voidaan suorittaa puhe-, lukemis- ja kirjoittamishäiriöisten lasten erityisopettajan tutkinto, joka pätevöittää opintosuuntien 1 ja 2 tehtäviin.

Kasvatustieteen lisäksi opiskelijat suorittavat opintoja erityispedagogiikassa ja legopediassa. Koulutukseen sisältyy myös harjoittelua normaaliluokilla, erikoisluokilla, sairaaloissa ja klinikoilla.

? Nimimerkki "maanläheinen" kyselee missä arkeologiaa voi opiskella ja millaisia työpaikkoja voi saada.

Useimmat arkeologit pyrkivät sijoittumaan museoalalle, jolloin arkeologian opintoihin on hyödyllistä yhdistää kansantieteen ja historian, erityisesti taidehistorian opintoja. Tutkijan uralle pyrkivä voi valita tukiaineeksen esimerkiksi suomensukuisia kieliä, kansanrunoudentutkimuksen, uskontotieteen tai luonnontieteellisistä aineista geologian.

? Nimimerkki "neuvoton" ei kerro ongelmistaan kovin tarkkaan, mutta haluaa tietää mihin paikkaan Turussa voi kääntyä ihmissuhdeongelmien kanssa.

Voit kääntyä Turun kaupungin Nuorisoneuvonnan puoleen, os. Rauhank. 14 B, puh. 337 588, ma–to klo 12–13, pe klo 9–13.

Nuorisoneuvonnan psykologi toimii ennaltaehkäisevässä mielenterveystyössä keskittyen valitus-, ohjaus- ja neuvontatoimintaan. Psykologi ottaa myös vastaan asiakkaita, joilla on esim. perheenjäsenten väliseen vuorovaikutukseen tai nuoren ihmisen epävarmuuteen ja itsenäistymiseen liittyviä pulmatilanteita.

Turussa on myös Nuorisoasema, os. Kauppiask. 1, puh. 21 641 ja 21 614. Avoinna ma–pe klo 10–18.

Päihteiden käytöstä, jännittämisestä, masennuksesta yms. kärsivien tai muulla tavoin vaikeuksiin joutuneitten nuorten sekä heidän vanhempiensa avohoitopaikka ja neuvonta-asema. Hoito on yleensä maksullista, mutta varattomuus ei ole esteenä nuorisoaseman palvelusten käyttämiseen.

Ja sitten niihin oikeudellisiin pulmiisi saat apua Turun kaupungin oikeusaputoimistosta, os. Uudenmaank. 1, puh. 331 501, (ei kuitenkaan puhelinneuvontaa), vaan vastaanotto klo 9–12, ti myös klo 16–17.30. Antaa maksutta tai osittaista korvausta vastaan oikeusapua niille Turussa asuville, jotka eivät vaikeuksitta kykene itse hankkimaan apua oikeudellisissa asioissa.

On hyvä, että kysyt neuvoa – nyt vain toimi! Hyvää jatkoa Sinulle!

? Onko graafisella suunnittelijalla muita tehtäviä kuin mainosgraafikko? Ja voiko valokuvaaja toimia muuta kuin lehti- ja mainoskuvaajana? Näitä kysyy "Taiteilija 81".

Graafinen suunnittelija suunnittelee ja toteuttaa kuvallisen viestinnän eri välinelle tarkoitettuja ja niillä esitettäviä aatteellisia, kaupallisia, opetus- ym. viestejä.

Koulutusammattia vastaavia työelämän ammatteja ovat mm. siis mainosgraafikko, kirjagraafikko, taittaja, kuvittaja, visualisoija, pakkaussuunnittelija, näyttelysuunnittelija, AV- ja TV-graafikko.

Valokuvaaja on kuvallinen viestijä, joka toteuttaa omia tai toisten laatimia suunnitelmia kuvattavasta kohteesta. Valokuvaajan eri ammattialoja ovat mm. mainitsemasi lehtija mainoskuvaus, miljöö-, teolisuus-, maisema- ja arkkitehtuurikuvaus, muotikuvaus, museokuvaus ja AV--suunnittelu.

Jotta et sekoittaisi **kuvataiteilijaa** edellisiin, kerron vielä tästä ammatista vähän.

Kuvataiteilija valmistaa piirustuksia, maalauksia, veistoksia sekä suunnittelee ja valmistaa erilaisiin tiloihin ja ympäristöihin soveltuvia teoksia. He julkaisevat teoksensa yksityis- ja yhteisnäyttelyissä, osallistuvat kulttuurivaihtoon sekä antavat lausuntoja kulttuurihallinnon ja kuvataiteeseen liittyvissä kysymyksissä. Perinteisesti kuvataiteilijan työ jaetaan maalaustaiteeseen, kuvanveistoon ja taidegrafiikkaan.

? Anne on invalidi ja haluaa kaupalliselle alalle. Nyt hän kysyy olisiko invalideille tarkoitettua kaupallisen alan oppilaitosta olemassa? Entä pääsyvaatimukset ja opiskeluaika?

Invalideille tarkoitettuja kaupallisen alan oppilaitoksia on kolme. Kaikissa oppilaitoksissa toimii kauppakouluosasto ja kahdessa lisäksi kauppaopisto-osasto. Kauppakoulusta valmistuu merkantteja ja kaupaopisosta merkonomeja.

Ja sitten itse koulut:

1. Kiipulan kauppakoulu, PPA 1, Kiipula, 14200 Turenki, puh. 917-85 311. Tässä koulussa annetaan invalidihuollon edellyttämää ammattikoulutusta lähinnä tuberkuloosi- ja keuhkoinvalideille. Oppilaitoksessa toimii kauppakoulu ja atk--kirjoittajaluokka.

Opiskeluaika ensinmainitulla on 2 vuotta ja atk-luokalla 1 vuosi.

Pääsyvaatimukset: 16–40 vuoden ikä, kansakoulu tai vastaavat tiedot. Lisäksi edellytetään, että hakija on invalidihuoltolain tarkoittama invalidi.

2. Järvenpään Invalidien Kauppaoppilaitos, os. Mannilant. 27–29, 04400 Järvenpää, puh. 280 144.

Oppiaika kauppakoulussa 2 lukuvuotta ja kauppaopistossa 3 lukuvuotta. Kurssiosastolla toimii erikoisluokkana 1-vuotinen toimistotyölinja, joka keskittyy tavallisimpiin konttoritehtäviin ja reikäkorttilävistykseen.

Pääsyvaatimukset: kauppaopistoon keskikoulu tai peruskoulun oppimäärä tai merkantin tutkinto tai muu ammattikasvatushallituksen hyväksymä tutkinto. Muille osastoille samat pääsyvaatimukset kuin koulun 1. kohdalla.

3. Merikosken kauppaoppilaitos, Kasarmint. 12, 90100 Oulu 10, puh. 981-14 401.

Oppilaitoksessa toimii kauppakoulu- ja -opisto. Oppilaiksi otetaan lähinnä tuberkuloosi- ja hengitysinvalideja, mutta sinne voidaan ottaa myös muita invalideja.

Oppiaika kauppakoulussa 2 v, kauppaopistossa 3 v.

Pääsyvaatimukset: samat kuin koulussa no 2.

? "Teknikko" kysyy miten sotilasteknikoksi pääsee ja onko olemassa muita kuin aseteknikko.

Sotilasteknikot toimivat puolustusvoimissa suunnilleen samanlaisissa teknillisissä tehtävissä kuin teknillisen koulun käyneet henkilöt muilla aloilla. Eniten on sotilasteknikon toimia asealalla.

Kelpoisuusehtoina sotilasteknikon toimiin vaaditaan ilmavoimien tarkastajan tai puolustusvoimien aseteknikon koulutus tai toimeen soveltuva teknikon tutkinto sekä reservin upseerin tai aliupseerin koulutus.

Ja aseteknikon lisäksi on auto- ja panssariteknikko, viesti-, tele- ja linkkiteknikko, tutka-, tulenjohto- ja sähköteknikko, pioneeriteknikko, merivoimien ja rannikkotykistön konepäällikön ja -tarkastajat ja ilmavoimien tarkastajat.

? Sisarukset ovat olleet kesätöissä pienessä liikeessä, jossa ei heidän mielestään ole noudatettu työsuojelumääräyksiä. Kuka valvoo tällaista työpaikkaa?

Työsuojelulakien noudattamista valvovat työsuojeluviranomaiset. Työpaikoissa, joissa on alle kymmenen henkilöä tarkastuksesta vastaavat kunnalliset työsuojelutarkastajat, muissa valtion työsuojelutarkastajat.

MAKE UP SHAKE UP

HEI – minä olen HELI LAUMOLA!

MAKE UP, SHAKE UP on SUOSIKIN uusi palsta, jossa yhdessä pidetään yllä pientä puhetta ja tarinaa ulkoiseen olemukseen liittyvistä asioista. Jos haluat olla mukana tekemässä tätä sivua, niin lähetä kysymyksesi tai kirjoita jostain hyvästä ideasta, joka saattaisi kiinnostaa muitakin lukijoita, osoitteella: SUOSIKIN TOIMITUS/"Make Up, Shake Up", PL 116, 00101 Helsinki 10.

SÄPINÄÄ SÄPINÄÄ SÄPINÄÄ

Sarmantisti huom. Nyt on kunniaksi lajillemme näyttää iloista naamaa. Helpoimmin se tapahtuu hymyilemällä. On täysin jokaisen itsensä päätettävissä, mille hymyilee. Itselleen, muille – tai vaan hyvää oloaan. Pääasia, että yritys on hyvä ja tarkoitus vielä parempi. HYMY on lähin etäisyys kahden ihmisen välillä, ja lähekkäin on hyvä olla, vai?

Oli kiva lukea kirjeitänne. Yritän jatkossa muovailla kirjeittenne perusteella sellaisia asiakokonaisuuksia, joista sitten hyötyy mahdollisimman moni. Monella oli kysyttävää hiuksista, joten jatkan niistä kertomalla, miten hiuksiin saadaan säpinää värileikin avulla.

ENNEN KUIN ALOITAT HIUSTEN VÄRJÄÄMISEN TAI SÄVYTYKSEN:

1) Kysy ammattilaisapua kampaajalta, jos hiuksesi ovat käsitellyt tai vaikkapa vain Hennalla huudellut kuluneen vuoden aikana.
2) Varmistu, ettei päänahassasi ole minkäänlaisia haavoja, hiertymiä tai ihottumaa.
3) Kääri vanha pyyhe liina olkapäittesi suojaksi värjäyksen ajaksi.
4) Huolehdi siitä, että väriaineet eivät joudu kosketuksiin silien kanssa.
5) Testaa väriainen vaikutus (aina!) käyttöohjeita noudattaen muutamiin hiuksiin, jotka ovat poissa näkyvistä päällimmäisten hiusten alla. Tutki tulos päivänvalossa.
6) Mieti, haluatko värjätä myös kätesi (kumihanskat ovat useimmiten paikallaan).

MAKE IT UP WITH COLORS

FANCYFUL

Kirsi kyseli kirjeessään, millaisia väriraitoja hiuksiin saa karkkivärillä. MAKEITA. Ja miten? Laita muovista tuorekelmua värjättävien hiusten alle, siten että se estää värin levittymisen muihin hiuksiin. Kasta vanupuikko apteekista saatavaan karamelliväriin ja sivele sillä hiustuppo, jonka haluat värjätä. Poista tuorekelmu hiusten alta noin 15 minuutin kuluttua. (Varaudu siihen, että värin poistaminen vaatii pari ylimääräistä huuhtelukertaa.) Hinta noin 4 markkaa.

Voit myös värjäillä shokkiraitoja erivärisiin luomivärikynien avulla. Suihkuta ensin kerros hiuslakkaa värjättävien hiusten päälle. Ennen kuin lakka ehtii kuivua, väritä hiukset kynällä käyttäen apuna pientä harjaa. Värikästä.

Kemppareista saat Clairolin Nice'n Easy -värisahmpoita 25 markalla, Loving Care -sävytyshampoita ja Summer Blonde -vaalennusshampoita 22 markalla.

FAST

Edellisiä helpompi tapa erottua katukuvassa on, kun käytät spray-pulloissa saatavia sävytyssuihkeita. Sävyt saat helposti pois harjaamalla tai pesemällä. Vaatteiden, hiusten tai silmien väriä voit korostaa noin 20:llä eri sävyllä. Voit kokeilla pitkien, hiusten pituisten raitojen asemesta jonkin reiällisen vekottimen avulla saatuja väriläiskiä. Leikkaa vaikkapa oma design (sydän, tähti, perhonen) pahvinpalaseen, jonka asetat hiusten päälle, siten että sävytyssuihke värjää vain kuvion kohdan hiuksista.

Yksi kiva tapa on värjätä vain hiusten latvat muutaman senttimetrin verran.

Ja jos tuntuu, että edellä esitetyt hienovaraiset sävytysmallit eivät sävähdytä tarpeeksi, niin pinkki otsatukka tekee sen varmasti. Että siitä vaan!

Kokeiltu on menetelmät. Jos satutte kaupungilla törmäämään pieneen, kirjavaan koiraan, niin se on sitten meidän punkkari-Henry!

SOFT

Sävyshampoilla eli puolikestovärjäyksellä saat koko pään sävytyksen muutamiksi viikoiksi. Valitse 11:stä Clairolin sävytyshampoista se sävy, joka parhaiten syventää hiustesi omaa väriä. Näillä sävyshampoilla saat myös kauniin kiillon elottomiin hiuskiin. Sävyt säilyvät hiuksissa noin 4–6 hiustenpesun ajan. Ongelmaksi eivät näin ollen muodostu hiusten juurien ja sävytettyjen hiusten värierot, koska ainetta huuhtoutuu tasaisesti pois jokaisen hiustenpesun yhteydessä. Käyttö on helppoa. Vaahdota aine kosteisiin hiuksiin, anna vaikuttaa parikymmentä minuuttia ja huuhtele hiukset. Kemppareista noin 20–25 markkalla.

Luonnollista sävytystä syntyy **Hennalla.** Henna sopii kaikille hiuslaaduille, myös permanentatuille ja ennestään värjätyille hiuksille. Hennalla saat hiuksesi punertaviksi tai kauniisti vivahtamaan kullalle tai kuparille. Hennaa saat pulverina sekä voidemaisina sävytteinä kemikaalioista.

Kun värjäät hiuksesi **värishampoolla,** saat hiuksiisi kauemmin kestävän muutoksen. Clairolin Nice & Easy -värishampoissa on 12 vaihtoehtoa, joilla saat hyvänväriset hiukset täksi kesäksi. Mitäpä, jos vaalentaisit hiuksiasi muutaman asteen verran? Sekin onnistuu helposti värishampoilla.

Kannattaa kuitenkin harkita tarkoin, ennen kuin ryhtyy värjäämään kuivia tai haaroittuneita hiuksia. Heikkokuntoinen tukka ei muutu hyväkuntoiseksi värin avulla, ei edes hyvänväriseksi. Joten parasta on hoitaa hiukset ensin kuntoon ja vasta sitten aloittaa värileikki.

KIIREEN YLLÄTTÄESSÄ

Taputtele pumpulitukolla eau de colognea pitkin hiusrajaasi. Pääset ylimääräisistä öljyistä eroon – ja tuoksut hyvälle.

Suihki harjaasi hiuslakkaa. Poistaa sähköisyyden hiuksista ja vaikutelman, että olisit lentoon lähdössä.

Muista hymyillä, niin saat paljon anteeksi!

Onnelliset Hiukset -sävytyssuihkeita saat kampaamoista noin 40 markalla.

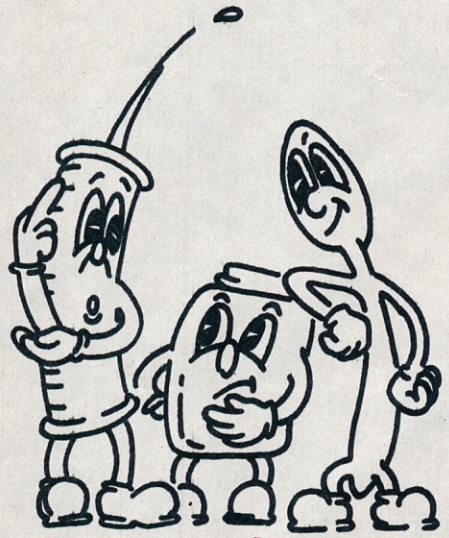

Lääkäri

Tällä palstalla Suosikin oma lääkäri, lääket. lis. Erkki-Pekka J. Helle vastaa lukijoiden lähettämiin lääketieteellisiin pulmiin. Jos haluat kääntyä vaikeuksissasi hänen puoleensa postita kysymykseksi osoitteella: Suosikin toimitus/"Lääkäripalsta", 00002 Hki 200. HUOM! Liittäkää kirjeeseenne tarkka päivämäärä ja lähettämispaikkakunta. Silloin kysymyksiinne vastataan tasapuolisesti ja ajallaan.

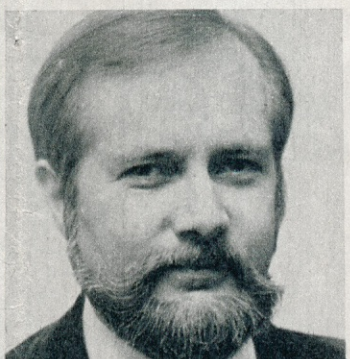

ALLERGIASTA

"Yskään kyllästynyt" kertoo isällään ja itsellään olevan melkoisesti allergiataipumusta; allergista nuhaa erityisesti. Sairaalatutkimuksissa ei todettu astmaa. Edelleen yskiminen on käynyt vähitellen ottamaan kysyjää "aivoon", koska vaiva on jokapäiväistä. Kotiakin on saneerattu. Toisaalta opiskeluissa on vaikeuksia ja kun paineet ovat tenttiaikana kovat niin yskiminenkin on pahinta. Tuo Sinua hoitanut lääkäri oli kyllä oikeassa puhuessaan psyyken osuudesta vaivaasi. Mielestäni tarvitsisit keskustelukäyntejä esim. jollakulla kotipaikkakuntasi lääkärillä, jolloin voisit purkaa kunnolla kaiken mikä mieltäsi painaa ja uskonpa, että vaivasi paljolti hellittäisivät. Lisäksi saattaa olla paikallaan tarkistaa vielä kotisi saneerausohjeita vaikkapa huoneilman suhteellisen kosteuden osalta lämmityskautena (syys-talviaikana). Suositeltava huoneilman suhteellinen kosteus allergikkoperheessä on n. 50 % (eli vähän alle tai yli tuon arvon). Vaivasi saattavat kesäaikana olla vähemmät mutta palannevat taasen lukukauden alkaessa, joten älä lykkää asian hoitamista. **"Kauris -66":** kerrot, että Sinulla on todettu siitepölyallergiaa mm. lehtipuille ja lisäksi eläinten hilseelle olet herkkä kuten huonepölyllekin. Perushoito on aina näissä tapauksissa kodin perusteellinen saneeraus lääkärin antamien ohjeiden mukaan. Saneerauksella pyritään minimoimaan huonepölyn ja muun mahdollisen pölyn määrä. Em. suhteellisen ilmankosteuden riittävänä pitäminen vähentää pölyn liikkumista ja syntymistä huonetiloissa ja on siksi tärkeä allergiselle. Varoittelisin runsaasta hiivatablettien käytöstä, kun siihenkin voi liittyä herkistyminen. 3) sellaista arvoa ei käytetä, koska liittyy lähtöarvoihin ja perintötekijöihin. Ilmeisesti saavutat n. 160 cm:n pituuden korkeintaan.

Kasvusta ja kehityksestä

"Vaaka vm. -64" Jos esinahka on ahdas eikä todellakaan ole taakse vedettävissä terskan vakoon asti, niin tilanne vaatii lääkärin suorittaman tutkimuksen. Kyseessä on mahdollisesti varsinainen esinahan ahtaus tai sitten vain kiinnikkeet ja kyseeseen saattaa tulla esinahan poistoleikkaus. Leikkauksen puolesta puhuu se, että siittimen ollessa velttona tuo nahka on vedettävissä taaksepäin kuvauksesi mukaan melko vaivatta, mutta ei enää erektiossa. Vaivasi voidaan todennäköisesti hoitaa kotipaikkakunnallasi. **"Leijonatyttö -62":** todennäköisesti immenkalvosi on ollut hyvin ohut ja herkästi venyvä ja siksi et havainnut sen kummempia. Olet 18-vuotias ja yhdynnät ilman ehkäisyä ovat luvalla sanoen melkoista harkitsemattomuutta, kun ette kuitenkaan nyt ole kertomastasi päätellen hankkimassa lasta. Tässä vaiheessa ehkäisypilleri on varsin suositeltava ehkäisykeino. Rintasi ovat ilmeisen OK, koska nännit kuitenkin työntyvät esiin. **"KHJL -64":** immenkalvosi on saattanut toki revetä tuon varhaislapsuuden onnettomuuden myötä, mutta eihän se varmaa ole. 2) ei riitä, vrt ed. vast. **"Tied. kiitoll. surull. -61":** käänny ensin paikkakunnallasi korva-, nenä- ja kurkkutautien erikoislääkärin puoleen tilanteen arvioimiseksi ja tarvittaessa hän laatii passituksen plastikkakirurgille tai oman alansa poliklinikalle. Ei nenäleikkausta ihan kevyin perustein lähdetä tekemään. **"Unhappy":** sivukuva olisi ollut aika ratkaiseva, edestäpäin katsoen tilanne ei ole lainkaan hälyttävä ja menettele kuten edellä neuvoin. **"Girl -64":** itsetyydytyksestä voi lähinnä aiheutua tulehdusta paikallisesti, joka on estettävissä hyvällä hygienialla. Tulehdusoireena voi olla paksu valkovuoto, kirvely tai itsepintainen kutina. Silloin käänny lääkärin puoleen. **"Tyttö vm. -62":** Ongelmaasi, kokea kunnollinen tyydytys, voi olla syynä nuorempana ollut ikävä sukupuolinen kokemus, mutta mahdollisesti se, että Sinä ja kaverisi ette ilmeisesti kunnolla pysty henkisesti avautumaan toisillenne. Puhu tuntemuksistasi kaverillesi ja kerro hänelle mikä tekee Sinulle hyvää ja oppikaa taitavammin ja hellemmin hyväilemään toisianne ja tuntemaan todellista henkistä läheisyyttä fyysisen ohella. Ei jokaisen hyväilyn pidäkään päätyä yhdyntään. Huomioikaa muutenkin toistenne toivomuksia nykyistä paremmin ja puhukaa toisillenne enemmän myös aivan arkisista asioista. Kirjeestäsi päätellen et ole mitenkään poikkeava, vaan varsin terveesti asioita pohtiva nuori ihminen. **"Unhappy girl" :** pitkään hoitamatta oleva emättimen alueen tulehdus voi toki ylemmäs noustessaan aiheuttaa, vaikkapa lapsettomuutta myöhemmällä iällä, mutta Sinulla tuskin mitään vaikeata infektiota on. Pääset kivoimmin hermopaineestasi, kun käyt lääkärin vastaanotolla ja annat ottaa laboratoriossa näytteen emättimen alueelta. Hiivainfektio on varsin mahdollinen kuten mainitsemasi trichomonas-tulehduskin. Kumpikin on hyvin lääkkeellä hoidettavissa. **"vast. odott.":** pienestä kohdusta saattaa olla haittaa raskausaikana, mutta ei sitä kannata murehtia etukäteen, sillä pienikohtuiset saavat lapsia siinä kuin isompikohtuisetkin. **"Vast. odottava":** ymmärrän, että olet vaivaantunut rinnoistasi, mutta tilanne saattaa sikäli helpottua, että vertailu luokkatovereihin helpottuu, kun he alkavat saavuttaa omassa kehityksessään Sinua. Tässä vaiheessa Sinun tulisi antaa liivikonsulentin neuvoa rintaliivien hankinnassa, jotta rintasi saisivat parhaan mahdollisen tuen. Älä myöskään tee sitä virhettä, että kookkaiden rintojesi vuoksi ryhdyt kävelemään kumarassa – pahennat sillä vain omaa asiaasi. 2) poistata se luomi 3) ei. **"kiitos etukäteen -63":** valkovuoto on syytä ensin tutkia, jos vuoto on runsasta, poikkeavan hajuista ja väristä. Näyte otetaan lääkärin antaman laboratoriopassituksen perusteella. **"Pik. neuvoa tarv. Kauris":** Myöntää täytyy, ettei oppikirjoissa mainita mitään "sillille haisevasta valkovuodosta", jonka kerrot itseäsi vaivaavan. Kuten edellä mainitsin on poikkeavan hajuinen valkovuoto syytä kyllä tutkia. Useita kertoja päivässä tapahtuva itsetyydytys osoittaa, että olet hieman turhan paljon keskittynyt seksuaalikuvitteluun ja että Sinulla kenties on huolia, joista olisi paikallaan puhella enemmän kuin mitä kirjeessäsi kerrot ja että ilmeisesti olet vailla hyviä luotettavia ystäviä ja ilmeisesti myös vailla kivoja harrasteita. Yritähän muuttaa tuota tilannetta pikapuoliin. **"Kitukasvuinen":** kasvuspurttisi on ohi ja käsittääkseni pituuskasvusi jää selvästi alle 160 cm, yltäen mahdollisesti lähelle äitisi pituuskasvua. **"Eräs tiedonhaluinen":** täällä pääkaupunkiseudulla voit kääntyä joko terveyskeskuslääkärin tai sitten jollain yksityisellä lääkäriasemalla vastaanottavan lääkärin puoleen neuvoa saadaksesi. Samalla lääkärireissulla voidaan tuo valkovuototutkimuskin tehdä. **"Poika Keravalta":** toki pituuskasvu on yksilöllistä, mutta sitä voidaan aika lailla arvioida ennalta ja siihen vuorostaan tarvitaan aiemia pituusmittaustuloksia esim. koulun ja neuvolan terveyskorteista ja toisaalta pituuskasvuun vaikuttaa merkittävässä määrin perintötekijät ja lisäksi monet muut seikat, joten Sinun tapauksessasi, vailla em. tietoja ei voi sanoa mitään tarkempaa. Pyydä vaikkapa heti koulun alettua syksyllä terveydenhoitajaa piirtämään Sinusta kasvukäyrä, josta on nähtävissä pitäisikö asiaan jotenkin puuttua lääkärin taholta. **"Help me":** olet todella reippaasti kerännyt pituutta ja siksi muu kehosi ei ole ehtinyt samaan kehitystahtiin – kyllä rintasikin vielä heräävät kasvamaan. Se tosin on mahdollista, ettei Sinusta kovin rintavaa tule, mutta anna nyt kehollesi joka tapauksessa aikaa kehittyä. Et sanallakaan mainitse, milloin kuukautisesi alkoivat, joten en voi ottaa kantaa selvemmin tuohon pituuskasvun jatkoon. Lähdehän jonkun nuoria vastaanottavan lääkärin vastaanotolle kotipaikkakunnallasi – kysy ensin ajantilauksesta neuvoa ja purahan siellä vastaanotolla sitten huoliasi. Tarvitset ymmärtävän ihmisen tukea ja ohjausta. **"Epävarma leijona":** monipuolinen liikunta, kuivaharjaus käyvät sinänsä kumpikin. Lopullista superkeinoa ei ole keksittykään. Tamponi on muistettava vaihtaa riittävän usein päivän mittaan. Tulehdusriski liittyy ennenkaikkea tamponin vaihtamisen/poistamisen unohtamiseen. **"Toivostaan luop.":** Olet 13-vuotias, joten kehityksesi on joka tapauksessa vielä kesken ja rinnatkin jatkavat kasvuaan. Niiden erikoisuudelle ei tässä vaiheessa kannata paljon panna painoa. Hyvät rintaliivit tietenkin ovat tarpeen. Kesken kasvu- ja kehitysvaiheen ei mitään kosmeettisia rintaleikkauksia kannata ajatellakaan. **"Marilyn Mp":** lääkäri määrää ehkäisypillerit tutkimuksensa ja harkintansa mukaan ja lääkkeet noudetaan reseptillä apteekista. Alkuannoksen saa usein ilmaiseksi. Raskautta epäiltäessä voi ostaa apteekista ns. raskaustestipakkauksen ja kokeen voi tehdä vaikkapa kotona pienestä määrästä virtsaa pakkausohjeen mukaan. Raskaus on hyvä varmistaa vielä laboratoriokokeella tarvittaessa. Jos on raskaana ja raskaus on toivottu, niin otetaan yhteyttä äitiysneuvolaan. Ei-toivotun raskauden suhteen on tärkeätä ensi tilassa kääntyä lääkärin puoleen. **"Puolipätkäksikö?":** Sinun iässäsi (14v) tulisi pyrkiä vain perusnosteluun välttäen runsaasti voimaa vaativia nostoja, jotka haittaavat selän aluetta varhaisvaiheessa.

MAMMUTTIKIRJEENVAIHTO

Postita ilmoituksesi osoitteella SUOSIKIN TOIMITUS/ ''HEITELLÄÄN'', 00002 Hki 200. Sitä laatiessasi MUISTA

1) **kirjoittaa lyhyesti eli ÄLÄ LAVERTELE TURHIA**
2) **pistää selvästi esille OMA NIMESI, OSOITTEESI ja PUHELINNUMEROSI (toimituksellisia tarkistuksia varten)**
3) **sujauttaa kuoreen mukaan 10 MARKAN (kymmenen) JULKAISUMAKSU SETELIRAHANA**

HUOM! Tuo kymmenen markan julkaisumaksu takaa sen, että ilmoituksesi julkaistaan mahdollisimman nopeasti – parhaassa tapauksessa jo seuraavassa SUOSIKISSA.

HEITELLÄÄN!

HELLO HONEYT! Tässä ilmoittautuis yks yksinäinen 22-vuotias poikamies kirjesotaan 17–25v ennakkoluulottomien ja villien tyttöjen kanssa. Enpä taida saada yhtään kirjettä, koska olen LIEVÄSTI vammautunut. Harrastukset: tennis, matkailu, pianon soitto, tanssi (disco + muut), telttailu, työleirit, auringon palvonta, rauhalliset koti-illat (ei välttämättä aina) ja tietenkin musan kuuntelu (Abba, ELO, Queen, Blndie, Bonnie Tyler, Mona-Carita jne . . . Olen kaikkiruokainen musiikin suhteen. Lupaan palkita sen, joka osoittautuu ystäväkseni lähettämällä kuvansa ja pitkän kirjeen. Palkinto tulee olemaan upea. Siis kaikki pitkähiuksiset, tummat ja vaaleat "sex-sisterit" kynä käteen ja kirjettä postiin. Vastaan parhaimmille kirjeen lähettäjille. Kuva ei ole pakollinen, mutta suotava. Osoite ois: Arto Kivelä, Muinaishaudankatu 1 B 37, 33710 Tampere 71. PS. Kirjottakaa pian, jos Suomesta löytyy vielä niin ymmärtäväistä tyttöä!

Moi! Täällä olisi kaksi tyttöä, jotka haluaisivat kirjeenvaihtoon. Sirkka haluaisi vaaleiden 14-vuotiaiden poikien kanssa. Ois kiva, jos olisit Keski-Suomesta. Kirsi haluaisi 17-vuotiaiden kanssa. Vastaamme niin monelle kuin voimme. Osoitteet: Kirsi/Sirkka Honkonen, 44460 Kalaniemi.

Hello young folk over there! Here one 17 years old boy is waiting your letters. Elarbi Merzak, 16 av Ahmed Megherbi, Blida, ALGERIA.

Moi te kaiken ikäiset ja näköiset pojat (miksei tytötkin) Etelä- ja Keski-Suomesta. Harrastuksilla ei ole mitään väliä. Kirjeitänne odottaa kaksi lahtelaista 16 vuotiasta likkaa. Minna Ruotsalainen (tumma), Omenapellontie 5 E 37, 15210 Lahti 21 ja Kirsi Nykänen (vaalea), Tietotie 4 B 13, 15210 Lahti 21.

Hi there! Kaikki teddy-kundit ympäri Suomee. Skriivakkaa kahdelle teddy-kimmalle Tampereen lähistöllä. Ikää teil vois olla vaik 14–17 vuotta. Ois kiva jos oisitte kavereita. Toinen meistä on 13-vuotias tumma oinas ja toinen 14-vuotias vaalee kaksonen. Kuoren päälle osoite: Kati Ojala, Kaitasentie, 33960 Pirkkala 6. PS. Laita kuoren päälle kummalle breivi on tarkoitettu. PSS. ROCK-A-BILLY FOR EVER.

Hide kaikki! Tääl on kaks kimmakaverii, 14v. Me niinku haluttais teiät kaks kundii kirjeenvaihtoon, jotka ootte 14–16 ja miel. kavereit kans. Ois kiva jos oisitte tedejä, mut ei punkkarit eikä hämyt! Me asutaan aika lähel stadii. Joo ja harrastetaa jonkunverran lätkää ym kivaa . . . Mut jos ei löydy kaveruksii, ni kyl se muutenki käy. Foto ois kiva, jos sattuu oleen. Saisitko inspiksen breivailla näihin os: Jaana Kariniemi, Vanikko, 04200 Kerava ja Sinikka Himanen, 04240 Talma, Kerava.

Hei kaikki 13–15v tytöt ja pojat. Kirjoitelkaa 13v Empulle Heinolaan. Ja harrastuksia . . . no niistä sitten lähemmin kirjeissä. Kirjeet perille: Eija Kosunen, Vuorikatu 18 b 16, 18130 Heinola 13.

Salut! Here one 31 years old man is waiting letters from 22–30 year old ladies. Hobbies are: travelling, stamps collecting, music. You can write in English or French. Sami Daniel, Baabda, LEBANON (Finance).

Moi te kaikki 15–16 vuotiaat teddyboyt ympäri Suomen maata. Skriivatkaa kahdelle 15 vuotta täyttäneille kimmoille. Harrastuksiin kuuluu mm urheilu, leffoissa käynti, tanssiminen, hyvän musan kuunteleminen esim. Matchbox, Crazy Cavan, Ray Campi, Robert Gordon . . . Osoitteemme ovat: Hanna Joutjärvi, Palstatie 17, 45810 Pilkanmaa ja Tarja Suikkanen, Myllykalliontie 27, 45810 Pilkanmaa. PS. Älkää laittako omia nimiänne kuoren päälle.

Moi kaikki södet ja kivat miespuoliset henkilöt! Kirjoittaisitteko kahdelle vaalealle 16-vuotiaalle roilaistytölle, joiden harrastuksina on karate, lukeminen ja löhöily! Kuva mukaan jos mahd. Osoite: Kaarina Ollikainen, Hillapolku 11 c 22, 96500 Rovaniemi 50 ja Teija Sievistö, Hillapolku 16 A 20, 96500 Rovaniemi 50.

Moi, te kaikki 12–14 vuotiaat kundit ympäri Suomen maan. Tääll ois kax kimmaa vailla kirjefrendejä. Me digataan rockabilyä. Skriivatkaa osoitteisiin: Leena Joukio (13), Kyröspuisto 22, 39200 Kyröskoski ja Marjo Vulli (12), Kyröspuisto 19, 39200 Kyröskoski. PS. Foto mukaan, jos on. 100% vastaus kaikille.

Azzaznasr Eddine, 8 rue Belhadji Boucij, Tlemcen, ALGERIE.

Hei! Täällä on kaksi tyttöä jotka haluaisivat kirjeenvaihtoon kunnollisten poikien kanssa. Osoitteet ovat Arja Toivanen, Katajatie 10, 70400 Kuopio 40 (17–20 vuotiaat) ja Helena Toivanen, Katajatie 10, 70400 Kuopio 40 (18–21 vuotiaat). Harrastuksena moelmmilla musiikki kaikessa muodossa ja ulkoilu.

HELLO! One 16 years odl boy is willing to correspond with youngsters in Finland. Hobbies: tabletennis, writing, cycling. Jimmy Aborik c/o Mr Baina Bulisa, Ghana Police Force, P O Box 4, Takoradi–Kojokrom, GHANA W/A.

Smith S K N Aborik c/o Irnana Katabra Mid (B) Sch, P O Box 20, Ketan–Sekondi, GHANA W/A.

Pogo pogo kaikki 13–20 vuotiaat kundit. Tääl ois kolme punkkarilikkaa vailla kirjefrendii. Seikku 14 (vaalea), Mari 13 (ristiverinen) ja Saara 15 (tumma). Me digataan kaikkee kovaa meininkii kuten Pellee, Hassisen Konetta, Eppua ym. Siispä kynät sauhuamaan. Osoitteet ois: Seija Ikonen, Joroisniemi kp4, 79600 Joroinen ja Mari Turunen, Korkeakangas, 79600 Joroinen sekä Saara Turunen, Kortekangas, 79600 Joroinen. PS. Foto mukaan!

Hejssan! kaikki skriivauksesta kiinnostuneet tyttö- ja poikalapset. Kirjoitelkaahan preivejänne 14-vuotiaalle tytölle osoitteeseen: Kirsi Haapaniemi, Anttilantie 10, 47400 Kausala. PS. Ikä mieluiten 14–16 vuotta.

Salut! Ici un garcon. Mebrour Abderrezak, 28 rue Montaione, Bab-el-Oued Alger, ALGERIE.

Hei kaikki huumorintajuiset 18–25 vuotiaat tytöt. Kirjeitänne venaa 23 vuotias göteborilais kundi. Kaikki hilpee ja hauska kuuluu kuvioon. Siispä kynä käteen ja kirjottamaan. Foto fotosta. Kalevi Perälä, Skolspåret 35–461, 42431 Ängered, SVERIGE.

THANKS TO ALL YOU 100 PERSONS WHO WROTE TO ME! UNFORTUNATELY I CAN NOT ANSWER TO ALL OF YOU. JIDELICKA BRIGITTE, AUSTRIA.

A) Minä haluan Mike Monroe:n kanssa kirjeenvaihtoon. Minä olen kaunis. Minulla on silmät ja hiukset. Ruskeat. B) Minä tahdon Jello Biafran kanssa kirjeenvaihteluun. Minä olen kanssa kaunis. Minulla on silmät, nenä ja hiukset. Siniset simut, hiusten väri punainen-violetti. Kaitafilmipakko + ääninauha, väärinkäsitysten välttämiseksi. Meitä on kaksi. "Vuosi aikaa biilarnoihin". A) Chris Rockbay, Hakatie 1 A 3, 33960 Pirkkala 6. B) Barbara Horizon, Hakatie 1 F 2, 33960 Pirkkala 6.

EDOARDO ERBA WANTS TO THANK ALL THOSE NICE 150 PERSONS WHO WROTE TO HIM. HE IS NOT ABLE TO ANSWER ALL THE LETTERS, BUT SENDS HIS GREETINGS THROUGH SUOSIKKI.

Hei te kaikki 13–15 tai 17–18 vuotiaat! Kirjeitänne odottavat: Kirsi (13) & Sari (16) Wink, Suovatie 8, 00660 H:ki 66. PS. Ei nimiä kuoren päälle!

Moi kaikki 15–17 vuotiaat rockabillystä pitävät tytöt ja pojat. Kirjoitelkaa 15 vuotiaalle tytölle. Pidän Crazy Cavanista, Ray Campista jne . . . Anne Okkonen, Karitie 3, 88600 Sotkamo.

Aitsaid Djamel (17), 17 rue Camille St Setens Chateau neuf, El Biar, ALGERIE.

Zdenek Zabka, Belohorska 59/250, 16900 Prha 6, CHEHOSLOVAKY.

Hello you all nice youths about 10–14 years. Would you like to write to one 12 years old girl with dark hair and brown eyes. Hobbies: writing letters and stories, reading, sketching, sport, love for animala. Julie Harris, 9 Snarestone Road, Newton Burgoland, Leicester LE6 1SN, ENGLAND.

Kaikki maailman ihmiset! Kirjoittakaa pian 17-vuotiaalle tytölle osoitteeseen: T. Jokiranta, Janakkalank. 9, 05820 Hyvinkää 2. Ja vastaus on varma!

Äläpäs yritäkään ohittaa tätä ilmoitusta, vaan ota kynä & paperia esiin ja kirjoita 18-vuotiaalle tytölle. Kirsi Jalkanen, Mottitie 10, 00370 Hki 37.

Hello! I'm supposed to organize a tour to Finland in summer, so it would be nice to know some of you there. Age does not matter and we gladly like to know students, workers, teachers etc . . . It would be lovely to visit your home and workplaces. Please answer: Elisabeth Desormes, 12 rue des Bruyeres – Chantejeau, 86280 Saint Benoit, FRANCE.

Hei sinä tumma 19–22 vuotias poika. Sinuun haluaisi tutustua 18 vuotias yksinäinen vaalea tyttö, ehkäpä tositarkoituksella. Olethan miel. Pohj.Suomesta, saat kyllä olla muualtakin. Kuvan lähettänieille 100% vastaus. Seikkailunhaluiset älkää vaivautuko! PS. Pieni kirje on iso ilo. Kirje osoitteeseen: Pirjo Väisänen, 607 Räisäsenaho, 93999 Kuusamo kautta.

Hei sinä kaunis, kirkassilmäinen hesalainen little lady, joka toivotit mulle hyvää Uutta Vuotta ja taputit mua olalle Mannerheimintien ja Simonkadun kulmassa vastapäätä Sokosta Vuoden 1980 viimeisenä iltana. Jos mä voisin niin mä halaisin sua oikein lämpimästi. XXX – Mika.

Bring on the nubiles! 19-vuotias Steve Jones -klooni haluaa tutustua agressiivisiin, vihreäsilmäisiin, oranssihiuksisiin, nahkahousuja käyttäviin, Olivia Newton-Johnin näköisiin sensuelleihin punketteihin. Ikä eikä ulkonäkö esteenä. Diggaan varhaista Pistolsia, Stranglersia, hieromasauvoja, kapinamopoja ja ä-ä-änkyttäjiä. Write to Madame Punk, PL 15, 02131 Espoo 13.

Peter Cibulak, Narcisova 1, 04011 Kosice, CHECOSLOVAKY.

Ivan Scurok, Orgovanova 2, 04011 Kosice, CHECOSLOVAKY.

Hei kaikki 15–18v raittiit ja tupakoimattomat tytöt Hämeenläänistä. Kirjeitänne odottaa 18 vuotias raitis ja tupakoimaton poika. Musiikkimaulla ei ole väliä. Harrastuksia on mm pyöräily ja musiikin kuuntelu. Kuvan uhranneille 99% varma vastaus. Kai Kalkko, PPA 1, Porraskoskentie 25, 16900 Lammi.

Moi! Kaikki kivat 15–17 vuotiaat pojat. Olisko teillä kellään aikaa ruveta kirjeenvaihtoon tositarkoituksella 15 vuotiaan tytön kanssa. Kirjoita osoitteeseen: Satu Sandberg, Kettumäentie, 21110 Naantali 2. PS. Kuva ois kiva yllätys.

Säpinää! Löytyiskö tästä Suomenmaasta vielä kahta kivannäköistä, tummaa, huumorintajuista ja tunteita omistavaa miehen alkua. Ikää sais olla 15–18. Me ollaan 15 vuotiaita, punkista pitäviä tyttölapsia, mutta varmasti ihan kilttejä (ainakin yritetään). Samoilla harrastuksilla ei ole väliä. Siispä kynä käteen ja kuoren päälle: Päivi Valjus (tumma) ja Teija Leppänen (vaalea). Osoitteet molemmilla: 83830 Hukkala, Polvijärvi. PS. Kuvasta lisäpisteitä, muttei pakollinen. Ei nimeä kuoreen!!!

STOP TYKKÄNÄÄN, te 3 poikaa, jotka olitte Karjaa–Hyvinkää välisellä matkalla bussissa (takapenkillä) 25/1 -81. Muistatteko ne 3 tyttöä, jotka nousivat bussiin Nummelassa? Tapaamisemme jäi kovin lyhyeksi, tehän jatkoitte junalla jonnekkin . . . Jos kiinnostaa niin ottakaa yhteys kahteen niistä tytöistä! (Ne jotka vilkuttivat teille lähtiessänne). Tarja Lempiäinen (sinitakkinen), Niittykuja 4 B 18, 03100 Nummela ja Riitta-Maija Lehtiö (rillipäinen), Nummikuja, 03100 Nummela.

Girls between 15–20 years. Write to one 20 years old boy from Sicily. Michele Buttitta, Via Del Sole no 53, 90011 Bagheria, Palermo, ITALY.

"Elämään pettynyt" HUOMIO! Kirjoittele! Pia Antikainen, Kuusvaara 8, 82200 Hammaslahti.

Heissan, löytyisikö tästä kalkkeutuneesta Suomenmaasta (poika tai tyttö) kaveruksia, jotka pommittais meitä kirjeillä. (Tärinää, kalinaa, vapinaa . . .) Me ollaan kax 15v tyttölasta from Kalajoki-city. Osotteet ois: Sari Kauppi, Ahmantie, 85100 Kalajoki ja Anne Ryynänen, Mäntytie 13, 85100 Kalajoki.

Moi te kaikki 15–16v pojat, mielellään kaverukset. Täällä ois kaks 15v täyttänyttä tyttöä. Pidämme rockabillystä. Ota kynä käteesi ja kirjoita osoitteisiin: Leena Hautamäki, Koskentie 8, 62100 Lapua ja Sirpa Vuorenmaa, Teorantie 3 kp2, 62100 Lapua. (PS. Foto ois kiva yllätys).

Bouras Saiah Atman, BtA2, Cite Jourdain, Oran, ALGERIE.

Bouyahia Mohamed, rue du 20 aout 1955 ct 1, Blida, ALGERIA.

Herätys punkkarit + muut. Kaks punkkarityttöä ja yks (epä?)normaali tyttö haluaa kirjeenvaihtoon 14–100 vuotiaitten punkkaripoikien ja miksei muidenkin, kanssa. Ulkonäkö ei vaikuta, mutta kuva olis tarpeellinen (takaa 100% vastauksen). Harrastukset: yöjuoksu ja karate. Vastaukset osoitteeseen: H. Pirttilahti, Liisantie 11 A 3, 13210 Hämeenlinna 21. PS. Punkkarit 14 ja 15 vuotiaita, (epä?)normaali 14 vuotias.

Here one 19 years old boy. Asim Kumar Nasipuri, Sabaldaha, Nagar, Murshidabad, West Bengal, INDIA.

MOLSKIS! Kaikki 17–19v pojat ympäri tätä armasta Suomen maata. Täällä olis kax tyttöä, jotka oottaa kirjeitä just teiltä. Me tykätään kivasta musasta, tanssimisesta, elokuvista ym. mukavasta. Joten kirjoitelkaa joko osoitteeseen: Aija Laakso (17), Karhuojantie, 20460 Turku 46 tai Ritva Oksanen (17), Hakulantie 55 D, 20460 Turku 46. PS. Kuva kuvasta!

Moi! Kaikki 13–17v tytöt ja pojat. Olen 14 vuotias, ruskeatukkainen tyttö. Haluaisin kirjeenvalhtokaverin. Harrastukseni on: tanssia, ratsastusta, postimerkkejä, lukemista ja kirjeiden kirjoittelua! Minun suosikkini ovat: Elvis Presley, John Travolta, The Boppers. Osoite: Susanne Wärnman, Munterinkatu 10, 68600 Pietarsaari. PS. Minua sanotaan Sussiksi!

Brahim Mohamed (18), 31 rue cl Amiroucne, Blida 09, ALGERIE.

Moi, sinä 17–19 vuotias, ehkä urheiluhenkinenkin hesalaistyttö. Olen inttiä käyvä poika ja 19-vuotias, 175 cm pitkä. Kaikki muut asiat tuntuvat olevan kuhnossa mutta ei tärkein: ilman ikiomaa tyttöystävää, sinua. Harrastuksina on urheilu, matkustaminen ja engl. kieli. Ole kiltti ja kirjoita ja tavataan ens lomilla. Osoite: Kari Turpela, Nastolant. 5, 00600 Hki 60.

Hello you all between 15–25 years. Here one 17 years old girl, who likes swimming, reading, animals, music, dancing. Write in German, English or Swedish. Kitt Lauritsen, Hardsyssel Ungdomsskole, Vejröm, 7600 Ströer, DENMARK.

Moi kaikki 17–21 vuotiaat kundit (miel. kaverukset). Tääl ois kaks 17v tyttöä vailla kirkekaveria. Foto ois kiva, muttei pakollinen. Osoitteet ois: Merja Patrikainen, Pihtikatu 5 A 20, 15500 Lahti 50 (vaalee) ja Anne Uski, Monontie 4 C 32, 15950 Lahti 95 (tumma).

Hasa! Olen 15-vuotias tyttö ja tahtoisin kirjefrendejä 15 ja 16 vuotiaiden poikien ja tyttöjen joukosta ympäri Suomea. Harrastuksilla yms. jutuilla ei väliä. Mä harrastan Elvistä (!!!) ym. Kirjeet tulee perille tähän osoitteeseen: Ritva Rasimus, Larintie 39, 94700 Kemi 70.

Hei te 11–13v pojat ja tytöt ympäri Suomea. Kirjeitänne odottaa 12v tyttö. Harrastan: tanssia, partiota, urheilua, musiikkia, lukemista, ym. Kuva olisi kiva yllätys. Osoite on: Outi Koukkula, Pätsiniementie 51, 37800 Toijala.

HI THERE kaikki 11–12 vuotiaat hyvännäköiset gimmat eteläsuomesta. Täällä ois yks 12 vuotias teddy-poika. Harrastan koripalloa, y-urheilua, musankuuntelua kuten Matchbox, Crazy Cavan ym. ym. Jos kiinnostaa, kirjotelkaa osoitteeseen Jukka Väări, Rajatie 1 as 5, 32100 Ypäjä. PS. Kuva mukaan jos on!

Hui hai höpönassut! Täällä 3 punkkarityttöä, jotka haluaisi kirjeenvaihtoon 15–17 vuotiaitten punkkarijätkien kanssa, joka puolelta Suomea. (Nynnyt älköötkö vaivautuko) Eija Koponen, 79710 Heinävesi as ja Päivi Turunen, Laaksotie kp3, 79700 Heinävesi kk sekä Tiina Ropponen, Hasumäki 1 A 2, 79700 Heinävesi kk. PS. Foto mukaan jos on.

Kingsley Boahene (15 years) c/o Mr Williams, PO Box 292, Takoradi, GHANA.

Moi kaikki 9–11 vuotiaat tytöt tai pojat. Täällä ois yx 9 kesäinen tyttö vailla kirjefrendiä. Os. Maarit Heinonen, Virrahranta, 72550 Säviä. PS. Punkkarit älköötkö vaivautuko.

Kwiatkowski Robert (18 years), Teniatyska, 22–681 Hrebenne, Zamosc, POLAND.

HAUDI! kaikki 15–16 vuotiaat tytöt & pojat, harrastuksista piittaamatta. Kirjeitänne odottaa eräs 15 vuotias ruskeat silmät omaava tyttö. Kirje tulis perille osoitteella Hillevi Turunen, 93780 Teeriranta, Kuusamo. PS. Yritän vastata mahdollisimman monelle. KIRJOITELKAA!

Hi! Täällois yx 12 v punkkarikimma, joka tahtois skriivata 12–15 v kundien (tai kimmojen) kanssa. Harrastan mitä päähän pälkähtää. Kuuntelen Eppua, Pelleä, Maukkaa jne jne. Os on: Susan Eriksson, Kannelkuja 4 B 23, 74130 Iisalmi 3.

Moi! Sinä kiva 16–18 vuotias tyttö tai poika. Kirjoita 16-vuotiaalle tytölle tänne Pohjois-Karjalaan. Harrastukset: porsliinimaalaus, tanssiminen, laulaminen ja musiikin kuuntelu, jossa olen kaikkiruokainen. Kuva olis kiva yllätys . . . ei pakko! Kirjoittele osoitteeseen: Heli Eronen, Mulonniemi, 80330 Reijola.

HEI! Vieläkö jostain armaasta ilmansuunnasta löytyy poikaa, joka kirjoittaisi 17 vuotiaalle tytölle Joensuuhun. Osoitteeseen: Raija Riikonen, Pielisenkatu 10, Joensuu 20.

Boucheta Khelifa (26 ans), B.P. 13, Kenadsa, Bechar, ALGERIE.

Moi miäheen! te kaikki 14–18 vuotiaat pojat ja tytöt. Kirjoittakaa kahdelle -65 vuonna syntyneille tytöille. Harrastukset mm. suunnistus ja musiikki; Beatlesistä Pelle Miljoonaan. Omalla musiikkimaullasi ei ole väliä! Maarit Koivula (16), Sinerväisentie 24, 28370 Pori 37 ja Anne-Maarit Julin (15), Sinerväisentie 29, 28370 Pori 37.

There are three of us who like to make friends with young Finns. We all have ended our studies in the university and are about 26 years old. A married couple; you can write to us separately or both together, to the address: Andrzej Mikokajczak, ul. Rybaki 22/11, 61-884 Poznan, POLAND. An engineer, age 27, likes dancing, to the address: MNr. Witold Leitgeber. ul. Hetmanska 110/5, 60-219 Poznan, POLAND. You can write in English or German.

Hei! sinä 15–18 vuotias tyttö, oletko yksinäinen. Kirjettäsi odottaa 17 vuotias hiukan ujo, yksinäinen poika, joka haluaisi kaverikseen rauhallisista koti-illoista pitävän tytön. Kirjoitathan pian tositarkoituksella. Osoitteeni on: Matti Autiosuo, Siilitie 1 M 114, 00800 Hki 80. PS. Asuthan mieluummin Helsingissä. PS. kuva kuvasta.

Hei olen 16-vuotias tyttö. Haluaisin kirjeenvaihtoon 16–18 vuotiaiden poikien kanssa. Harrastukset: ulkoilu yms! Osoite on Leena Kemppoainen, 89540 Moisiovaara.

Hei te kaikki tytöt ja pojat kaikkialla Suomenmaassa. Täällä olis tyttö (10 v), joka toivoo kirjeitä 10–12 vuotiailta ja poika (13 v), toivoen kirjeitä samanikäisiltä ja vähän vanhemmilta. Arja Lukkari ja Sakari Lukkari, ppa 4 Herttua, 88600 Sotkamo.

Rehi Redda (19 years), 27 rue Didouche Mourad, Blida, ALGERIA.

Solong! Kirjeitä odottaa kax likkaa, tumma ja vaalea. Vaaleen ikä on 13 ja tumman 14. Haluttais et 14–17 vuotiaat kundit skriivais meille. Me dikataa mm. Eppua, Pelleä, Maukkaa, Hassisen Konetta yms. (Tedit ja hileet sekä diinarit älkää vaivautuko). Os. vaalee Eija Taina, Juurikkala, 46550 Kaitjärvi ja tumma Anne Salmi, osoite sama. PS. Foto ois nastaa.

Hallo, ich bin ein 20 Jahre alt Junge aus dem Libanon. Ali Diab, Johann Kraus str. 5, 7770 Uberlingen, WEST-GERMANY.

Moi! Sinä 15–18 v kundi, oletko vailla kirjeseuraa. Tääl ois yks 15 v kimma. Harrastuksiin kuuluu voimistelu, musiikin kuuntelu ja joskus harvoin lenkillä käynti. Kynä käteen ja ala raapustaa osotteeseen: Tarja Kivistö, 60420 Seinäjoki 42, Vatunnevantie 3. PS. Kuva ois kiva.

Moi! Täällä olisi kaksi tyttöä vaille kirjeseuraa. Me haluttaisiin kirjeenvaihtoon 11–14 vuotiaitten poikien kanssa. Mieluimmin Etelä- tai Keskisuomesta. Harrastuksilla ei ole väliä. Me pidetään Matchboxista ym. Kaikille fotonsa lähettäneille 100 % vastaus. Os. Virpi Uuttera 11 v, Hinnerjoentie 3, 23800 Laitila ja Mirja Uuttera 13 v, kp 15 Hepoharju, 42700 Keuruu. PS. Ei nimeä kuoreen.

Moikka te kaikki 12–14 vuotiaat pojat ja tytöt ympäri Suomea. Täällä ois kaks tyttöä Etelä-Suomesta. Tykkäämme hyvästä musiikista (Matchbox ja Elvis). Vastaamme mahdollisimman monelle! Voit kirjoittaa kummalle vaan. Hanna Kurppa, Rinteentie 10, 24240 Salo 24 ja Mari Illman, Somerojankatu 5a, 24240 Salo 24. PS. Ei nimeä kuoren päälle.

John Sackey c/o Theresa Sackey, M.o.H. PO Box 187, Sekondi, GHANA.

Hui hai höpönassut! Löytyiskö tästä Suomenmaasta 17–19 -vuotiasta kimmaa, joka kirjoittaisi yhelle 18-vuotiaalle poitsille. Mä diggaan kotimaista uutta-aaltoa ja ulkoiluu. Lisätietoja musta saa kirjittamalla osoitteeseen: Terho Junninen, Ojamaantie 9, 46800 Myllykoski. PS. Kuvansa lähettäneet ovat vastauksen suhteen vahvoilla!

PAUL KANIA from Poland thanks all you 200 persons who wrote to him. Unfortunately he is not able to answer all letters and therefor suggests you to contact this address to get penpals from Poland: "Radar" pen-pal club, 00-920 Warszawa 43, POLAND.

Moi kaikki. Täällä yks 16-vuotias tavallinen poika Tampereelta. Mä haluaisin kirjekavereita myös lähemmän tutustumisen merkeissä, mieluiten Tampereelta. Likat-/kundit, ottakaa yhteyttä, jos kiinnostaa. Varma vastaus joka tapauksessa. Huomio: IHAN nynnyt, älkää vaivautuko. Kirjeen voi pistää osoitteeseen: Kari Kangas, Hämeenpuisto 13 B 28, 33210 Tampere 21.

Moiz, te kaikki 13–14 -vuotiaat pojat ympäri Suomea. Kirjeitänne odottaa kax tyttöä. Harrastuksena on hyvän musan kuuntelu. Skriivailkaa osoitteisiin: Marjut Mäkynen, 61350 Huissi (12v vaalea, teddygirl) ja Tiina Siltala, 61350 Huissi (tummempi 13v, punkkari). PS. Ei nimeä kuoreen, mutta kuva olis kiva.

HEIPPARALLAA te kaikki 15–16 -vuotiaat tytöt ja pojat ympäri Suomenmaata. Kirjoittakaa 15-vuotiaalle Rock-a-billystä pitävälle tytölle. Osoite on: Arja Tuhkanen, Nousionmäki, 73500 Juankoski. PS. Lähetä kuva jos haluat . . . ehtii sen myöhemminkin!

Kingsley Eric K. Annan (20 years), P.O. Box 390, Sekondi, GHANA.

MOI te kaikki 15–17 -vuotiaat hämeen- tai uudenmaanläänilaiset yksinäiset pojat. Ei punkkarit. Kirjeitänne odottaa 15 vuotta vanha lahtelaistyttö. Harrastukset on musiikki, pianon soitto, lukeminen, ja muu sekoilu. Osoite on: Nina Porvali, Sarvikatu 11 D 28, 15950 Lahti 95. KIRJOITELLAAN. Foto olis kiva, ja saat varman vastauksen.

Hello, here one boy who likes to correspond with you all. My hobbies are: corresponding, stamps, football, dancing and swimming. Benjamin Afful c/o Miss Elisabeth Aida, Atlantic Hotel, P.O. Box 273, Takoradi, GHANA W/A.

HUOMIO, HUOMIO! Te söpöt 17–21v kundit Vaasan läänistä, miel. kaverukset. Täällä olis kaks 17v pimua tanssiseuraa vaille olevaa. Harrastuksemme: leffassa käynti, tanssiminen, musiikin kuuntelu esim. Juice, Frederik ja Hassisen Kone. Siispä siitä vaan kynät heilumaan osoitteisiin: Maarit Kohtala, 61360 Mieto Kp 2 ja Anna-Liisa Haapakangas, 61380 Polvenkylä. PS. Foto olis kiva yllätys.

Zau you 17–18 years old Finnish boy. Write to one 17 years old girl to address: Janneke Hermans, st. Jozefstraat 13, 5753 Ar Deurne, NETHERLANDS.

Moi te kaikki 13–14 -vuotiaat poikalapset. Kirjeitänne odottaa yks 13-vuotias tyttö. Raapusta mulle kirje ja lähetä se osoitteeseen: Kristiina Koskenaho, Peltotie 7, 90940 Jääli. PS. Varma vastaus kaikille!

Samuel Esson, P.O. Box 149, Prestea, GHANA W/A.

Ciao! Täällä kax 16-vuotiasta teddykundia haluais kirjoitella 14–16 -vuotiaille kimmoille. Mieluiten kaverukset ja Turusta tai läheltä Hesaa. Kuoreen: Kid tai Mercy, PL 48, 05801 Hyvinkää.

Hello you girl or boy who are about 16–18 years! Write to one 17 years old girl, who likes corresponding, reading, outdoor activities. Zurina Mahmud, Batu 6, Jalan Kaki Bukit, Kangar, Perlis, WEST-MALAYSIA.

Moi, te kaikki 15–18 -vuotiaat. Täällä odottaa kirjeitänne 16-vuotias poju Ruotsista. Harrastukseni ovat: luonto, lukeminen, matkustaminen, kirjeenvaihto, postimerkkeily. Kirjoittakaa suomeksi. Tero Shemeikka, Månstorpsvägen 16, 14600 Tullinge, SVERIGE.

Hojo hojo! Kaikki 20–28v neidit ja ex-rouvat, ujot ja vähemmän ujot ja huumorintajuiset. Tääl ois ykx poikamies vailla kirjeseuraa, 28/185/80. Harrastan kaikkea mitä voi maan ja taivaan välillä harrastaa. Musiikin suhteen olen kaikkiruokainen (sinfonia on sivuun heitettyä). Jos vaikka saisin kirjekaverin tositarkoituksella, sitä toivon! Jos katsot ilmoituksen sopivaksi niin otahan kynä käteesi ja laita tarinaa paprulle. Osoite on: Tuominen Risto (Rami), PL 100, 11311 Riihimäki 31. PS. Kuva kiva yllätys, mutta ei pakollinen. Pieni kirje on iso ilo!

Moi kaikki 12–15v pojat, kirjoitelkaa 12v tytölle Poriin. Harrastukset tanssiminen, urheilu ja musan kuuntelu yms. Siis kynät käteen. Yritän vastata mahdollisimman monelle. Kuva ois kiva yllätys. Osoite ois: Elina Koskinen, Huhtalantie 14, 28130 Pori 13. PS. Ei fotopakkoa.

Moi! Sinä 13–16 -vuotias tyttö tai poika. Kirjoittele 13-vuotiaalle tytölle. Harrastuksilla ei väliä. Kirjoittele osoitteeseen: Satu Väisänen, Isterintie 42, 90230 Oulu 23. Dear you! My name is Susanna and I'm 7 years old. I will be camping in Helsinki during August. I would like to write to one girl from south of Finland. Susanna Akerhurst, Blackwater Farm, Spring Road, Bardwell, Bury St. Edmunds, Suffolk IP 31 1 AB, GREAT BRITAIN.

Römpöti pöti pöts, te söpöt punkkarikundit! Täällä olis kax 12-vuotiasta punkkarigimmaa vailla kirjeseuraa! Osotteet ois: Johanna Nieminen (tumma), Arvi Karistonkatu 3 A 5, 13100 Hml 10 & Riitta Sievilä (vaalee), Armonlaaksontie 10 A 13100 Hml 10. PS. 99,9 % varma vastaus kaikille!

Moi! Kaikki 18–24v yksinäiset, kunnon pojat, eli raittiit ja rehelliset. Kirjeitänne odottaa yksi yksinäisyyteen kyllästynyt 18 kesää nähnyt maalaistyttö joka rakastaa rauhallisia koti-iltoja, mutta kyllä on menossakin jonkin verran. 100 % varma vastaus kaikille. Osoitteeni on: Mirja Kiviniemi, Keskustie 9, kp 9, 60800 Ilmajoki. PS. Kuva ois kiva yllätys!

Moi! Haluaisin kirjeenvaihtoon 14–16v poikien kanssa. Olen itse 14v tyttö. Kirjoita os. Soili Syrjämäki, Tuomaant. 18 B, 04200 Kerava.

Hello! Here Kirsten, a 17 years old girl from Denmark. You boys or girls between 16–19 years, write to me. I like writing letters, music, swimming and nature. Kirsten Halkjoer, Østergade 42. 7620 Lømvig, DENMARK.

Moi! Te kaikki 13–14v kundit (mielellään kaverukset). Täällä olis kaks tyttöä vailla kirjefrendiä. Harrastamme: lukemista ja musiikin kuuntelua esim. Matchbox ja Elvis Presley. Kirjoittakaa osoitteeseen: Tiia Stenberg (13v), Isoarontie 24 N, 26660 Rauma 66 tai Eija Tähtinen (13v), Muurainpolku 11, 26660 Rauma 66. PS. Kaikille varma vastaus.

Hej girls between 16–19y! I am 20 years old Swiss boy (Suomi-fan). Who helps me to learn Finnish? Write soon with a photo. I speak English, French, Russian, German or Finland. Hanspeter Worni, Studentenlogierh. Fellergut, Muhledorfstr. 28/611, 3018 Bern, SWITZERLAND.

Moi kaikki 13–15v tytöt. Täällä 14v poika Keski-Suomesta vailla kirjeseuraa. Odotan kirjeitänne. Os. Juha Nieminen, kp 3, 43100 Saarijärvi.

Moi, sinä 12–15-vuotias poika. Kirjoita 12 vuotta täyttäneelle ja Ruotsissa asuvalle tytölle. Harrastukset ovat: raviurheilu ja musiikki. Osoite on: Merja Hirsikangas, Eriksdalsgatan 2 A, 54135 Skövde, SVERIGE. PS. Roope Bollström Jyväskyläsä! Jos näet tämän niin KIRJOITA HETI OSOITTEESI KERA!

Hei, te kaikki "kiltit" kiltsit, raittiit ja huumorintajuiset, 16–19v tyttölapset, mieluiten Tampereelta tai lähiympäristöstä. Teidän kanssa haluaisi kirjeenviskelyyn tositarkoituksella 19-vuotias poika. Mä harrastan musiikkia esim. Matchbox, Hurriganes ym. rajut ja kovaa menoo tarjoavia bändejä (en kyllä oo 50-lukulainen). Siis juuri sinä, yksinäinen vapaa tyttö, kirjoita kaikista, tunteistasi, harrastuksista ja siitä mitä odotat elämältä. Ei kuvapakkoo näin alussa ainakaan. 100 % vastaus. Osoite olis Heikki Kulmala, Pukara, 38460 Mouhijärvi. Ps: Älkää laittako nimeä kuoren päälle.

Hello girls! My name is Umit, I'm a 23 years boy student. I like music, travelling and dancing. Umit Ustundag, Selvili Kösk sok, Kent ap. A Blok no: 26/6, Kuzguncuk – Istanbul, TURKEY.

MOI! Sinä tummahiuksinen, uskollinen, huumorintajuinen 15–17 -vuotias kundi. Kirjettäsi odottaa vaalean ja tumman välillä oleva 15-vuotias neitokainen Etelä--Suomesta. Mä dikkaan Elvistä, Pelleä ym. ym . . . ja harrastan vaikka mitä